

## ОПИСАНИЕ МЕСТОПОЛОЖЕНИЯ ГРАНИЦ

Публичный сервитут в отношении земель и земельных участков в соответствии с п.1 статьи 39.37 Земельного кодекса Российской Федерации и в целях реконструкции и эксплуатации магистрального нефтепровода Федерального значения «Магистральный нефтепровод Альметьевск-Куйбышев, d=1020 мм, участок 243,3-269,0 км. Замена участка Калейкино-Лопатино (248,5-258,85 км), Ду-1000, Ромашкинское районное нефтепроводное управление. Реконструкция»

(наименование объекта, местоположение границ которого описано (далее - объект))

### Раздел 1

Сведения об объекте		
№ п/п	Характеристики объекта	Описание характеристик
1	2	3
1	Местоположение объекта	Российская Федерация, Самарская область, Волжский р-н, с/п Черновский, с/п Черноречье
2	Площадь объекта ± величина погрешности определения площади ( $P \pm \Delta P$ ), м <sup>2</sup>	486906 ± 244
3	Иные характеристики объекта	1. Публичный сервитут в отношении земель и земельных участков в соответствии с п.1 статьи 39.37 Земельного кодекса Российской Федерации и в целях реконструкции и эксплуатации магистрального нефтепровода Федерального значения «Магистральный нефтепровод Альметьевск-Куйбышев, d=1020 мм, участок 243,3-269,0 км. Замена участка Калейкино-Лопатино (248,5-258,85 км), Ду-1000, Ромашкинское районное нефтепроводное управление. Реконструкция». Владелец публичного сервитута: Акционерное общество «Транснефть-Прикамье», ИНН 1645000340, ОГРН 1021601763820, находящегося по адресу: ул. П.Лумумбы д.20, корпус 1, г. Казань, Татарстан Республика, Российская Федерация, 420081, телефон: +7 (843) 279-04-20. Адрес электронной почты: office@kaz.transneft.ru. Срок публичного сервитута 10 лет.

### Раздел 2

Сведения о местоположении границ объекта					
1. Система координат МСК-63 зона 1					
2. Сведения о характерных точках границ объекта					
Обозначение характерных точек границ	Координаты, м		Метод определения координат характерной точки	Средняя квадратическая погрешность положения характерной точки (Mт), м	Описание обозначения точки на местности (при наличии)
	X	Y			
1	2	3	4	5	6
1	387412.67	1400231.27	Аналитический метод	0.1	-
2	387413.00	1400230.33	Аналитический метод	0.1	-
3	387412.06	1400229.99	Аналитический метод	0.1	-
4	387411.73	1400230.94	Аналитический метод	0.1	-
1	387412.67	1400231.27	Аналитический метод	0.1	-
					-
5	387402.62	1400251.56	Аналитический метод	0.1	-
6	387406.07	1400246.59	Аналитический метод	0.1	-
7	387406.57	1400242.13	Аналитический метод	0.1	-
8	387365.72	1400213.76	Аналитический метод	0.1	-
9	387385.85	1400185.19	Аналитический метод	0.1	-
10	387386.79	1400183.85	Аналитический метод	0.1	-
11	387388.40	1400181.51	Аналитический метод	0.1	-
12	387385.11	1400179.24	Аналитический метод	0.1	-
13	387383.50	1400181.58	Аналитический метод	0.1	-

## Сведения о местоположении границ объекта

## 1. Система координат МСК-63 зона 1

## 2. Сведения о характерных точках границ объекта

Обозначение характерных точек границ	Координаты, м		Метод определения координат характерной точки	Средняя квадратическая погрешность положения характерной точки (M <sub>t</sub> ), м	Описание обозначения точки на местности (при наличии)
	X	Y			
14	387382.40	1400180.82	Аналитический метод	0.1	-
15	387364.14	1400168.40	Аналитический метод	0.1	-
16	387353.41	1400146.89	Аналитический метод	0.1	-
17	387356.09	1400145.55	Аналитический метод	0.1	-
18	387313.46	1400060.07	Аналитический метод	0.1	-
19	387310.78	1400061.41	Аналитический метод	0.1	-
20	387293.11	1400025.99	Аналитический метод	0.1	-
21	387162.32	1400040.10	Аналитический метод	0.1	-
22	387158.37	1400040.53	Аналитический метод	0.1	-
23	387156.05	1400040.78	Аналитический метод	0.1	-
24	387090.44	1400047.86	Аналитический метод	0.1	-
25	387088.12	1400048.11	Аналитический метод	0.1	-
26	387084.81	1400048.47	Аналитический метод	0.1	-
27	386955.73	1400076.71	Аналитический метод	0.1	-
28	386953.37	1400077.03	Аналитический метод	0.1	-
29	386818.21	1400106.58	Аналитический метод	0.1	-
30	386815.78	1400107.10	Аналитический метод	0.1	-
31	386715.09	1400129.97	Аналитический метод	0.1	-
32	386682.51	1400137.63	Аналитический метод	0.1	-
33	386679.51	1400138.27	Аналитический метод	0.1	-
34	386543.90	1400169.69	Аналитический метод	0.1	-
35	386541.42	1400170.25	Аналитический метод	0.1	-
36	386510.26	1400177.29	Аналитический метод	0.1	-
37	386484.47	1400165.61	Аналитический метод	0.1	-
38	386480.18	1400163.64	Аналитический метод	0.1	-
39	386480.58	1400162.78	Аналитический метод	0.1	-
40	386477.35	1400161.32	Аналитический метод	0.1	-
41	386478.39	1400159.07	Аналитический метод	0.1	-
42	386475.11	1400157.62	Аналитический метод	0.1	-
43	386474.10	1400159.85	Аналитический метод	0.1	-
44	386469.13	1400157.60	Аналитический метод	0.1	-
45	386470.11	1400155.42	Аналитический метод	0.1	-
46	386490.92	1400110.81	Аналитический метод	0.1	-
47	386495.00	1400102.00	Аналитический метод	0.1	-
48	386503.07	1400084.71	Аналитический метод	0.1	-
49	386501.01	1400083.83	Аналитический метод	0.1	-
50	386492.98	1400101.04	Аналитический метод	0.1	-
51	386488.85	1400109.84	Аналитический метод	0.1	-
52	386467.14	1400156.70	Аналитический метод	0.1	-
53	386463.34	1400154.99	Аналитический метод	0.1	-
54	386462.98	1400155.73	Аналитический метод	0.1	-
55	386458.12	1400153.50	Аналитический метод	0.1	-
56	386381.26	1400118.88	Аналитический метод	0.1	-
57	386317.16	1400142.82	Аналитический метод	0.1	-
58	385928.27	1399937.07	Аналитический метод	0.1	-
59	385912.10	1399928.54	Аналитический метод	0.1	-
60	385855.28	1399898.57	Аналитический метод	0.1	-

## Сведения о местоположении границ объекта

## 1. Система координат МСК-63 зона 1

## 2. Сведения о характерных точках границ объекта

Обозначение характерных точек границ	Координаты, м		Метод определения координат характерной точки	Средняя квадратическая погрешность положения характерной точки (Mt), м	Описание обозначения точки на местности (при наличии)
	X	Y			
61	385802.35	1399870.65	Аналитический метод	0.1	-
62	385712.20	1399823.10	Аналитический метод	0.1	-
63	385704.37	1399818.97	Аналитический метод	0.1	-
64	385685.40	1399808.96	Аналитический метод	0.1	-
65	385614.31	1399771.46	Аналитический метод	0.1	-
66	385605.90	1399767.02	Аналитический метод	0.1	-
67	385521.64	1399722.58	Аналитический метод	0.1	-
68	385513.91	1399718.50	Аналитический метод	0.1	-
69	385423.47	1399670.80	Аналитический метод	0.1	-
70	385414.81	1399666.23	Аналитический метод	0.1	-
71	385325.62	1399619.18	Аналитический метод	0.1	-
72	385316.92	1399614.59	Аналитический метод	0.1	-
73	385227.52	1399567.43	Аналитический метод	0.1	-
74	385218.90	1399562.89	Аналитический метод	0.1	-
75	385120.90	1399511.20	Аналитический метод	0.1	-
76	385112.44	1399506.73	Аналитический метод	0.1	-
77	385015.66	1399455.68	Аналитический метод	0.1	-
78	385015.65	1399455.68	Аналитический метод	0.1	-
79	385007.14	1399451.19	Аналитический метод	0.1	-
80	385007.13	1399451.19	Аналитический метод	0.1	-
81	384953.25	1399422.76	Аналитический метод	0.1	-
82	384787.17	1399335.16	Аналитический метод	0.1	-
83	384704.42	1399308.07	Аналитический метод	0.1	-
84	384625.75	1399288.93	Аналитический метод	0.1	-
85	384532.51	1399270.89	Аналитический метод	0.1	-
86	384524.00	1399268.92	Аналитический метод	0.1	-
87	384517.11	1399267.33	Аналитический метод	0.1	-
88	384518.27	1399264.28	Аналитический метод	0.1	-
89	384519.36	1399261.43	Аналитический метод	0.1	-
90	384524.59	1399247.70	Аналитический метод	0.1	-
91	384520.66	1399253.38	Аналитический метод	0.1	-
92	384517.08	1399255.87	Аналитический метод	0.1	-
93	384513.18	1399257.05	Аналитический метод	0.1	-
94	384507.44	1399256.95	Аналитический метод	0.1	-
95	384502.97	1399256.76	Аналитический метод	0.1	-
96	384498.36	1399257.09	Аналитический метод	0.1	-
97	384494.16	1399257.85	Аналитический метод	0.1	-
98	384489.98	1399259.16	Аналитический метод	0.1	-
99	384487.11	1399260.53	Аналитический метод	0.1	-
100	384484.61	1399261.98	Аналитический метод	0.1	-
101	384448.04	1399257.31	Аналитический метод	0.1	-
102	384321.65	1399242.14	Аналитический метод	0.1	-
103	384286.08	1399240.05	Аналитический метод	0.1	-
104	384191.48	1399236.03	Аналитический метод	0.1	-
105	384123.61	1399234.00	Аналитический метод	0.1	-
106	384019.27	1399234.00	Аналитический метод	0.1	-
107	383944.27	1399233.00	Аналитический метод	0.1	-

## Сведения о местоположении границ объекта

## 1. Система координат МСК-63 зона 1

## 2. Сведения о характерных точках границ объекта

Обозначение характерных точек границ	Координаты, м		Метод определения координат характерной точки	Средняя квадратическая погрешность положения характерной точки (Mt), м	Описание обозначения точки на местности (при наличии)
	X	Y			
108	383800.28	1399233.00	Аналитический метод	0.1	-
109	383800.53	1399233.07	Аналитический метод	0.1	-
110	383799.99	1399233.00	Аналитический метод	0.1	-
111	383750.17	1399233.00	Аналитический метод	0.1	-
112	383631.00	1399232.02	Аналитический метод	0.1	-
113	383579.46	1399227.41	Аналитический метод	0.1	-
114	383576.22	1399226.66	Аналитический метод	0.1	-
115	383554.92	1399220.90	Аналитический метод	0.1	-
116	383551.26	1399198.50	Аналитический метод	0.1	-
117	383547.64	1399176.31	Аналитический метод	0.1	-
118	383547.71	1399174.69	Аналитический метод	0.1	-
119	383548.84	1399147.71	Аналитический метод	0.1	-
120	383549.27	1399137.40	Аналитический метод	0.1	-
121	383550.26	1399137.42	Аналитический метод	0.1	-
122	383550.43	1399133.28	Аналитический метод	0.1	-
123	383553.78	1399130.65	Аналитический метод	0.1	-
124	383559.12	1399128.89	Аналитический метод	0.1	-
125	383550.63	1399128.56	Аналитический метод	0.1	-
126	383551.04	1399118.71	Аналитический метод	0.1	-
127	383604.32	1399121.15	Аналитический метод	0.1	-
128	383604.50	1399117.15	Аналитический метод	0.1	-
129	383554.76	1399114.88	Аналитический метод	0.1	-
130	383554.39	1399111.47	Аналитический метод	0.1	-
131	383551.48	1399084.41	Аналитический метод	0.1	-
132	383552.72	1399054.81	Аналитический метод	0.1	-
133	383553.39	1399038.86	Аналитический метод	0.1	-
134	383517.77	1398922.42	Аналитический метод	0.1	-
135	383518.58	1398793.95	Аналитический метод	0.1	-
136	383520.60	1398477.16	Аналитический метод	0.1	-
137	383538.60	1398479.78	Аналитический метод	0.1	-
138	383533.28	1398477.90	Аналитический метод	0.1	-
139	383530.48	1398475.75	Аналитический метод	0.1	-
140	383528.29	1398473.25	Аналитический метод	0.1	-
141	383526.47	1398469.56	Аналитический метод	0.1	-
142	383525.83	1398466.87	Аналитический метод	0.1	-
143	383525.32	1398464.82	Аналитический метод	0.1	-
144	383523.93	1398461.07	Аналитический метод	0.1	-
145	383521.85	1398457.38	Аналитический метод	0.1	-
146	383520.74	1398455.81	Аналитический метод	0.1	-
147	383520.81	1398444.32	Аналитический метод	0.1	-
148	383520.87	1398434.66	Аналитический метод	0.1	-
149	383541.03	1398435.28	Аналитический метод	0.1	-
150	383536.50	1398434.49	Аналитический метод	0.1	-
151	383532.28	1398432.04	Аналитический метод	0.1	-
152	383530.98	1398430.60	Аналитический метод	0.1	-
153	383528.58	1398427.93	Аналитический метод	0.1	-
154	383525.83	1398422.10	Аналитический метод	0.1	-

## Сведения о местоположении границ объекта

## 1. Система координат МСК-63 зона 1

## 2. Сведения о характерных точках границ объекта

Обозначение характерных точек границ	Координаты, м		Метод определения координат характерной точки	Средняя квадратическая погрешность положения характерной точки (M <sub>t</sub> ), м	Описание обозначения точки на местности (при наличии)
	X	Y			
155	383524.25	1398419.31	Аналитический метод	0.1	-
156	383520.99	1398415.83	Аналитический метод	0.1	-
157	383524.82	1397815.02	Аналитический метод	0.1	-
158	383525.17	1397760.27	Аналитический метод	0.1	-
159	383527.44	1397755.73	Аналитический метод	0.1	-
160	383530.67	1397752.37	Аналитический метод	0.1	-
161	383534.32	1397750.46	Аналитический метод	0.1	-
162	383537.06	1397749.72	Аналитический метод	0.1	-
163	383539.00	1397749.51	Аналитический метод	0.1	-
164	383525.23	1397750.09	Аналитический метод	0.1	-
165	383525.28	1397742.60	Аналитический метод	0.1	-
166	383525.42	1397720.03	Аналитический метод	0.1	-
167	383529.26	1397118.65	Аналитический метод	0.1	-
168	383529.38	1397099.76	Аналитический метод	0.1	-
169	383529.52	1397076.52	Аналитический метод	0.1	-
170	383550.32	1396666.34	Аналитический метод	0.1	-
171	383554.15	1396590.80	Аналитический метод	0.1	-
172	383612.34	1396553.05	Аналитический метод	0.1	-
173	383667.61	1396517.18	Аналитический метод	0.1	-
174	383665.14	1396410.86	Аналитический метод	0.1	-
175	383662.53	1396311.02	Аналитический метод	0.1	-
176	383668.21	1396308.05	Аналитический метод	0.1	-
177	383667.77	1396275.36	Аналитический метод	0.1	-
178	383670.41	1396275.44	Аналитический метод	0.1	-
179	383675.49	1396275.39	Аналитический метод	0.1	-
180	383674.82	1396275.31	Аналитический метод	0.1	-
181	383672.05	1396274.81	Аналитический метод	0.1	-
182	383668.61	1396273.64	Аналитический метод	0.1	-
183	383666.40	1396272.56	Аналитический метод	0.1	-
184	383663.05	1396270.22	Аналитический метод	0.1	-
185	383661.27	1396268.46	Аналитический метод	0.1	-
186	383659.35	1396266.04	Аналитический метод	0.1	-
187	383656.58	1396261.86	Аналитический метод	0.1	-
188	383655.86	1396209.23	Аналитический метод	0.1	-
189	383608.50	1396190.94	Аналитический метод	0.1	-
190	383606.13	1396190.02	Аналитический метод	0.1	-
191	383608.27	1396179.06	Аналитический метод	0.1	-
192	383599.83	1396175.80	Аналитический метод	0.1	-
193	383599.61	1396175.24	Аналитический метод	0.1	-
194	383598.63	1396172.98	Аналитический метод	0.1	-
195	383597.74	1396171.21	Аналитический метод	0.1	-
196	383596.44	1396169.05	Аналитический метод	0.1	-
197	383594.78	1396166.68	Аналитический метод	0.1	-
198	383593.45	1396165.03	Аналитический метод	0.1	-
199	383591.87	1396163.32	Аналитический метод	0.1	-
200	383590.16	1396161.69	Аналитический метод	0.1	-
201	383586.92	1396158.91	Аналитический метод	0.1	-

## Сведения о местоположении границ объекта

## 1. Система координат МСК-63 зона 1

## 2. Сведения о характерных точках границ объекта

Обозначение характерных точек границ	Координаты, м		Метод определения координат характерной точки	Средняя квадратическая погрешность положения характерной точки (M <sub>t</sub> ), м	Описание обозначения точки на местности (при наличии)
	X	Y			
202	383585.30	1396156.90	Аналитический метод	0.1	-
203	383584.09	1396154.71	Аналитический метод	0.1	-
204	383583.56	1396153.54	Аналитический метод	0.1	-
205	383583.10	1396151.99	Аналитический метод	0.1	-
206	383582.84	1396150.66	Аналитический метод	0.1	-
207	383582.70	1396149.19	Аналитический метод	0.1	-
208	383582.70	1396148.21	Аналитический метод	0.1	-
209	383582.74	1396146.97	Аналитический метод	0.1	-
210	383582.93	1396145.74	Аналитический метод	0.1	-
211	383583.17	1396144.65	Аналитический метод	0.1	-
212	383583.70	1396143.04	Аналитический метод	0.1	-
213	383578.40	1396156.75	Аналитический метод	0.1	-
214	383576.41	1396161.92	Аналитический метод	0.1	-
215	383574.95	1396161.36	Аналитический метод	0.1	-
216	383569.28	1396159.17	Аналитический метод	0.1	-
217	383567.64	1396163.34	Аналитический метод	0.1	-
218	383477.77	1396128.66	Аналитический метод	0.1	-
219	383478.96	1396109.22	Аналитический метод	0.1	-
220	383477.94	1396100.20	Аналитический метод	0.1	-
221	383477.99	1396102.85	Аналитический метод	0.1	-
222	383477.62	1396105.32	Аналитический метод	0.1	-
223	383476.52	1396108.39	Аналитический метод	0.1	-
224	383475.34	1396110.42	Аналитический метод	0.1	-
225	383473.36	1396112.74	Аналитический метод	0.1	-
226	383471.26	1396114.40	Аналитический метод	0.1	-
227	383469.12	1396115.57	Аналитический метод	0.1	-
228	383466.88	1396116.35	Аналитический метод	0.1	-
229	383464.79	1396116.78	Аналитический метод	0.1	-
230	383462.78	1396117.25	Аналитический метод	0.1	-
231	383461.17	1396117.71	Аналитический метод	0.1	-
232	383458.95	1396118.42	Аналитический метод	0.1	-
233	383455.47	1396120.05	Аналитический метод	0.1	-
234	383436.36	1396112.67	Аналитический метод	0.1	-
235	383428.11	1396109.48	Аналитический метод	0.1	-
236	382845.41	1395884.47	Аналитический метод	0.1	-
237	382780.12	1395535.89	Аналитический метод	0.1	-
238	382764.91	1395387.03	Аналитический метод	0.1	-
239	382764.47	1395383.82	Аналитический метод	0.1	-
240	382764.57	1395383.70	Аналитический метод	0.1	-
241	382758.09	1395320.25	Аналитический метод	0.1	-
242	382752.82	1395268.69	Аналитический метод	0.1	-
243	382753.93	1395267.40	Аналитический метод	0.1	-
244	382755.21	1395265.78	Аналитический метод	0.1	-
245	382755.85	1395264.88	Аналитический метод	0.1	-
246	382756.73	1395263.55	Аналитический метод	0.1	-
247	382757.45	1395262.30	Аналитический метод	0.1	-
248	382757.99	1395261.35	Аналитический метод	0.1	-

## Сведения о местоположении границ объекта

## 1. Система координат МСК-63 зона 1

## 2. Сведения о характерных точках границ объекта

Обозначение характерных точек границ	Координаты, м		Метод определения координат характерной точки	Средняя квадратическая погрешность положения характерной точки (M <sub>t</sub> ), м	Описание обозначения точки на местности (при наличии)
	X	Y			
249	382758.92	1395259.49	Аналитический метод	0.1	-
250	382759.89	1395257.13	Аналитический метод	0.1	-
251	382760.55	1395255.23	Аналитический метод	0.1	-
252	382761.02	1395253.59	Аналитический метод	0.1	-
253	382761.49	1395251.68	Аналитический метод	0.1	-
254	382761.78	1395250.07	Аналитический метод	0.1	-
255	382762.21	1395248.32	Аналитический метод	0.1	-
256	382762.92	1395246.43	Аналитический метод	0.1	-
257	382763.66	1395245.00	Аналитический метод	0.1	-
258	382764.89	1395243.26	Аналитический метод	0.1	-
259	382766.15	1395241.90	Аналитический метод	0.1	-
260	382767.77	1395240.53	Аналитический метод	0.1	-
261	382769.98	1395239.24	Аналитический метод	0.1	-
262	382773.02	1395238.15	Аналитический метод	0.1	-
263	382775.95	1395237.75	Аналитический метод	0.1	-
264	382777.65	1395237.77	Аналитический метод	0.1	-
265	382769.88	1395237.16	Аналитический метод	0.1	-
266	382750.00	1395241.10	Аналитический метод	0.1	-
267	382748.23	1395223.81	Аналитический метод	0.1	-
268	382751.07	1395223.51	Аналитический метод	0.1	-
269	382750.09	1395208.45	Аналитический метод	0.1	-
270	382746.69	1395208.71	Аналитический метод	0.1	-
271	382738.18	1395125.45	Аналитический метод	0.1	-
272	382726.67	1395012.86	Аналитический метод	0.1	-
273	382701.25	1394764.16	Аналитический метод	0.1	-
274	382690.31	1394765.28	Аналитический метод	0.1	-
275	382688.08	1394743.41	Аналитический метод	0.1	-
276	382679.54	1394659.83	Аналитический метод	0.1	-
277	382678.88	1394653.41	Аналитический метод	0.1	-
278	382687.23	1394636.78	Аналитический метод	0.1	-
279	382686.51	1394623.76	Аналитический метод	0.1	-
280	382683.85	1394575.59	Аналитический метод	0.1	-
281	382679.78	1394576.40	Аналитический метод	0.1	-
282	382677.13	1394563.08	Аналитический метод	0.1	-
283	382676.35	1394559.16	Аналитический метод	0.1	-
284	382665.26	1394503.38	Аналитический метод	0.1	-
285	382654.48	1394505.53	Аналитический метод	0.1	-
286	382643.85	1394452.08	Аналитический метод	0.1	-
287	382633.37	1394399.35	Аналитический метод	0.1	-
288	382621.53	1394339.74	Аналитический метод	0.1	-
289	382598.14	1394222.06	Аналитический метод	0.1	-
290	382617.23	1394171.03	Аналитический метод	0.1	-
291	382627.53	1394174.88	Аналитический метод	0.1	-
292	382628.55	1394172.15	Аналитический метод	0.1	-
293	382631.76	1394163.59	Аналитический метод	0.1	-
294	382632.35	1394162.02	Аналитический метод	0.1	-
295	382635.10	1394154.66	Аналитический метод	0.1	-

## Сведения о местоположении границ объекта

## 1. Система координат МСК-63 зона 1

## 2. Сведения о характерных точках границ объекта

Обозначение характерных точек границ	Координаты, м		Метод определения координат характерной точки	Средняя квадратическая погрешность положения характерной точки (M <sub>t</sub> ), м	Описание обозначения точки на местности (при наличии)
	X	Y			
296	382660.05	1394163.36	Аналитический метод	0.1	-
297	382656.70	1394161.40	Аналитический метод	0.1	-
298	382652.26	1394156.63	Аналитический метод	0.1	-
299	382651.97	1394151.70	Аналитический метод	0.1	-
300	382652.30	1394146.10	Аналитический метод	0.1	-
301	382656.15	1394124.57	Аналитический метод	0.1	-
302	382656.51	1394122.56	Аналитический метод	0.1	-
303	382659.05	1394108.33	Аналитический метод	0.1	-
304	382659.18	1394102.07	Аналитический метод	0.1	-
305	382659.29	1394099.29	Аналитический метод	0.1	-
306	382659.37	1394097.18	Аналитический метод	0.1	-
307	382660.06	1394079.13	Аналитический метод	0.1	-
308	382645.04	1394048.43	Аналитический метод	0.1	-
309	382632.20	1394054.86	Аналитический метод	0.1	-
310	382621.13	1394032.76	Аналитический метод	0.1	-
311	382630.96	1394027.83	Аналитический метод	0.1	-
312	382627.22	1394020.36	Аналитический метод	0.1	-
313	382625.60	1394017.13	Аналитический метод	0.1	-
314	382624.87	1394015.67	Аналитический метод	0.1	-
315	382624.19	1394014.31	Аналитический метод	0.1	-
316	382622.68	1394011.29	Аналитический метод	0.1	-
317	382622.16	1394010.26	Аналитический метод	0.1	-
318	382625.71	1394008.92	Аналитический метод	0.1	-
319	382610.64	1393978.12	Аналитический метод	0.1	-
320	382609.82	1393977.72	Аналитический метод	0.1	-
321	382608.71	1393977.35	Аналитический метод	0.1	-
322	382606.54	1393976.63	Аналитический метод	0.1	-
323	382605.07	1393976.14	Аналитический метод	0.1	-
324	382598.22	1393962.46	Аналитический метод	0.1	-
325	382551.55	1393869.29	Аналитический метод	0.1	-
326	382545.24	1393667.41	Аналитический метод	0.1	-
327	382530.75	1393593.40	Аналитический метод	0.1	-
328	382483.80	1393571.29	Аналитический метод	0.1	-
329	382485.13	1393568.46	Аналитический метод	0.1	-
330	382469.11	1393561.06	Аналитический метод	0.1	-
331	382469.04	1393557.37	Аналитический метод	0.1	-
332	382468.75	1393542.45	Аналитический метод	0.1	-
333	382436.19	1393544.29	Аналитический метод	0.1	-
334	382423.70	1393323.21	Аналитический метод	0.1	-
335	382427.96	1393322.97	Аналитический метод	0.1	-
336	382427.74	1393318.98	Аналитический метод	0.1	-
337	382423.47	1393319.22	Аналитический метод	0.1	-
338	382421.69	1393297.38	Аналитический метод	0.1	-
339	382421.32	1393294.74	Аналитический метод	0.1	-
340	382416.83	1393248.68	Аналитический метод	0.1	-
341	382412.09	1393199.65	Аналитический метод	0.1	-
342	382412.88	1393185.30	Аналитический метод	0.1	-



## Сведения о местоположении границ объекта

## 1. Система координат МСК-63 зона 1

## 2. Сведения о характерных точках границ объекта

Обозначение характерных точек границ	Координаты, м		Метод определения координат характерной точки	Средняя квадратическая погрешность положения характерной точки (M <sub>t</sub> ), м	Описание обозначения точки на местности (при наличии)
	X	Y			
343	382411.75	1393177.24	Аналитический метод	0.1	-
344	382409.60	1393176.40	Аналитический метод	0.1	-
345	382408.62	1393167.09	Аналитический метод	0.1	-
346	382405.69	1393156.68	Аналитический метод	0.1	-
347	382406.08	1393143.16	Аналитический метод	0.1	-
348	382403.60	1393119.74	Аналитический метод	0.1	-
349	382403.44	1393118.19	Аналитический метод	0.1	-
350	382406.52	1393117.87	Аналитический метод	0.1	-
351	382405.88	1393112.73	Аналитический метод	0.1	-
352	382404.74	1393100.35	Аналитический метод	0.1	-
353	382403.73	1393096.87	Аналитический метод	0.1	-
354	382399.53	1393077.87	Аналитический метод	0.1	-
355	382395.26	1393078.80	Аналитический метод	0.1	-
356	382391.53	1393060.78	Аналитический метод	0.1	-
357	382391.29	1393059.59	Аналитический метод	0.1	-
358	382417.61	1393053.67	Аналитический метод	0.1	-
359	382412.53	1393053.91	Аналитический метод	0.1	-
360	382408.16	1393052.26	Аналитический метод	0.1	-
361	382406.41	1393051.36	Аналитический метод	0.1	-
362	382404.33	1393050.30	Аналитический метод	0.1	-
363	382401.29	1393046.48	Аналитический метод	0.1	-
364	382398.87	1393042.51	Аналитический метод	0.1	-
365	382395.67	1393038.63	Аналитический метод	0.1	-
366	382392.75	1393035.86	Аналитический метод	0.1	-
367	382389.27	1393033.31	Аналитический метод	0.1	-
368	382386.73	1393031.90	Аналитический метод	0.1	-
369	382378.77	1392994.24	Аналитический метод	0.1	-
370	382365.51	1392931.51	Аналитический метод	0.1	-
371	382346.72	1392842.62	Аналитический метод	0.1	-
372	382335.39	1392840.57	Аналитический метод	0.1	-
373	382285.82	1392831.61	Аналитический метод	0.1	-
374	382287.21	1392823.92	Аналитический метод	0.1	-
375	382283.27	1392823.21	Аналитический метод	0.1	-
376	382281.88	1392830.89	Аналитический метод	0.1	-
377	382213.59	1392818.55	Аналитический метод	0.1	-
378	382188.40	1392815.79	Аналитический метод	0.1	-
379	382154.62	1392812.10	Аналитический метод	0.1	-
380	382154.99	1392808.65	Аналитический метод	0.1	-
381	382132.16	1392805.09	Аналитический метод	0.1	-
382	382117.71	1392803.79	Аналитический метод	0.1	-
383	382102.87	1392803.32	Аналитический метод	0.1	-
384	382074.24	1392799.80	Аналитический метод	0.1	-
385	382065.59	1392798.68	Аналитический метод	0.1	-
386	382063.61	1392798.46	Аналитический метод	0.1	-
387	382063.21	1392802.12	Аналитический метод	0.1	-
388	382060.89	1392801.87	Аналитический метод	0.1	-
389	382029.02	1392798.38	Аналитический метод	0.1	-

## Сведения о местоположении границ объекта

## 1. Система координат МСК-63 зона 1

## 2. Сведения о характерных точках границ объекта

Обозначение характерных точек границ	Координаты, м		Метод определения координат характерной точки	Средняя квадратическая погрешность положения характерной точки (M <sub>t</sub> ), м	Описание обозначения точки на местности (при наличии)
	X	Y			
390	382018.06	1392797.18	Аналитический метод	0.1	-
391	382017.27	1392794.40	Аналитический метод	0.1	-
392	382017.00	1392793.44	Аналитический метод	0.1	-
393	382013.15	1392794.53	Аналитический метод	0.1	-
394	382011.49	1392788.67	Аналитический метод	0.1	-
395	382009.71	1392783.87	Аналитический метод	0.1	-
396	382006.23	1392779.58	Аналитический метод	0.1	-
397	382004.45	1392777.39	Аналитический метод	0.1	-
398	382002.96	1392776.21	Аналитический метод	0.1	-
399	381996.67	1392771.22	Аналитический метод	0.1	-
400	381984.41	1392784.76	Аналитический метод	0.1	-
401	381987.71	1392793.05	Аналитический метод	0.1	-
402	381991.24	1392810.47	Аналитический метод	0.1	-
403	381991.57	1392812.44	Аналитический метод	0.1	-
404	381992.59	1392818.47	Аналитический метод	0.1	-
405	381997.29	1392846.42	Аналитический метод	0.1	-
406	382023.28	1392849.17	Аналитический метод	0.1	-
407	382024.17	1392849.27	Аналитический метод	0.1	-
408	382037.55	1392850.69	Аналитический метод	0.1	-
409	382077.75	1392854.94	Аналитический метод	0.1	-
410	382170.60	1392864.75	Аналитический метод	0.1	-
411	382182.77	1392866.04	Аналитический метод	0.1	-
412	382184.03	1392854.55	Аналитический метод	0.1	-
413	382207.13	1392857.07	Аналитический метод	0.1	-
414	382208.00	1392857.17	Аналитический метод	0.1	-
415	382208.86	1392857.32	Аналитический метод	0.1	-
416	382291.53	1392872.27	Аналитический метод	0.1	-
417	382290.54	1392877.74	Аналитический метод	0.1	-
418	382294.48	1392878.45	Аналитический метод	0.1	-
419	382295.47	1392872.98	Аналитический метод	0.1	-
420	382313.99	1392876.33	Аналитический метод	0.1	-
421	382317.24	1392891.71	Аналитический метод	0.1	-
422	382310.60	1392893.12	Аналитический метод	0.1	-
423	382311.43	1392897.03	Аналитический метод	0.1	-
424	382318.06	1392895.63	Аналитический метод	0.1	-
425	382338.31	1392991.43	Аналитический метод	0.1	-
426	382347.54	1393035.08	Аналитический метод	0.1	-
427	382342.42	1393039.73	Аналитический метод	0.1	-
428	382339.49	1393043.80	Аналитический метод	0.1	-
429	382336.46	1393049.22	Аналитический метод	0.1	-
430	382334.87	1393053.59	Аналитический метод	0.1	-
431	382334.03	1393057.41	Аналитический метод	0.1	-
432	382333.61	1393059.41	Аналитический метод	0.1	-
433	382333.42	1393060.44	Аналитический метод	0.1	-
434	382332.09	1393063.94	Аналитический метод	0.1	-
435	382331.42	1393064.75	Аналитический метод	0.1	-
436	382329.04	1393067.63	Аналитический метод	0.1	-

## Сведения о местоположении границ объекта

## 1. Система координат МСК-63 зона 1

## 2. Сведения о характерных точках границ объекта

Обозначение характерных точек границ	Координаты, м		Метод определения координат характерной точки	Средняя квадратическая погрешность положения характерной точки (M <sub>t</sub> ), м	Описание обозначения точки на местности (при наличии)
	X	Y			
437	382325.48	1393070.06	Аналитический метод	0.1	-
438	382321.56	1393071.31	Аналитический метод	0.1	-
439	382327.33	1393071.48	Аналитический метод	0.1	-
440	382335.30	1393071.71	Аналитический метод	0.1	-
441	382334.21	1393085.36	Аналитический метод	0.1	-
442	382249.50	1393105.69	Аналитический метод	0.1	-
443	382243.62	1393107.10	Аналитический метод	0.1	-
444	382229.53	1393110.48	Аналитический метод	0.1	-
445	382223.68	1393111.89	Аналитический метод	0.1	-
446	382205.28	1393116.31	Аналитический метод	0.1	-
447	382179.24	1393122.56	Аналитический метод	0.1	-
448	382144.85	1393130.81	Аналитический метод	0.1	-
449	382139.81	1393132.02	Аналитический метод	0.1	-
450	382141.69	1393142.08	Аналитический метод	0.1	-
451	382143.05	1393149.33	Аналитический метод	0.1	-
452	382144.41	1393157.18	Аналитический метод	0.1	-
453	382144.74	1393159.07	Аналитический метод	0.1	-
454	382145.33	1393161.25	Аналитический метод	0.1	-
455	382149.04	1393160.68	Аналитический метод	0.1	-
456	382152.66	1393160.12	Аналитический метод	0.1	-
457	382150.61	1393147.73	Аналитический метод	0.1	-
458	382149.67	1393142.00	Аналитический метод	0.1	-
459	382155.68	1393140.56	Аналитический метод	0.1	-
460	382185.48	1393133.41	Аналитический метод	0.1	-
461	382209.72	1393127.59	Аналитический метод	0.1	-
462	382227.79	1393123.25	Аналитический метод	0.1	-
463	382233.64	1393121.85	Аналитический метод	0.1	-
464	382247.87	1393118.43	Аналитический метод	0.1	-
465	382253.74	1393117.02	Аналитический метод	0.1	-
466	382306.96	1393104.25	Аналитический метод	0.1	-
467	382333.27	1393097.11	Аналитический метод	0.1	-
468	382332.90	1393101.80	Аналитический метод	0.1	-
469	382334.80	1393104.92	Аналитический метод	0.1	-
470	382345.55	1393131.74	Аналитический метод	0.1	-
471	382347.79	1393137.33	Аналитический метод	0.1	-
472	382360.33	1393168.60	Аналитический метод	0.1	-
473	382363.38	1393182.03	Аналитический метод	0.1	-
474	382364.13	1393185.38	Аналитический метод	0.1	-
475	382369.63	1393209.67	Аналитический метод	0.1	-
476	382379.52	1393262.81	Аналитический метод	0.1	-
477	382381.15	1393278.18	Аналитический метод	0.1	-
478	382382.89	1393294.61	Аналитический метод	0.1	-
479	382383.17	1393297.30	Аналитический метод	0.1	-
480	382385.69	1393343.09	Аналитический метод	0.1	-
481	382374.05	1393343.75	Аналитический метод	0.1	-
482	382374.27	1393347.74	Аналитический метод	0.1	-
483	382385.98	1393347.08	Аналитический метод	0.1	-

## Сведения о местоположении границ объекта

## 1. Система координат МСК-63 зона 1

## 2. Сведения о характерных точках границ объекта

Обозначение характерных точек границ	Координаты, м		Метод определения координат характерной точки	Средняя квадратическая погрешность положения характерной точки (Mt), м	Описание обозначения точки на местности (при наличии)
	X	Y			
484	382393.33	1393477.24	Аналитический метод	0.1	-
485	382395.12	1393508.90	Аналитический метод	0.1	-
486	382396.96	1393541.42	Аналитический метод	0.1	-
487	382385.05	1393542.09	Аналитический метод	0.1	-
488	382385.28	1393546.08	Аналитический метод	0.1	-
489	382397.19	1393545.41	Аналитический метод	0.1	-
490	382398.09	1393561.45	Аналитический метод	0.1	-
491	382398.31	1393565.36	Аналитический метод	0.1	-
492	382399.58	1393587.72	Аналитический метод	0.1	-
493	382417.81	1393596.31	Аналитический метод	0.1	-
494	382436.41	1393605.06	Аналитический метод	0.1	-
495	382438.60	1393609.62	Аналитический метод	0.1	-
496	382442.39	1393614.93	Аналитический метод	0.1	-
497	382447.55	1393619.71	Аналитический метод	0.1	-
498	382452.50	1393622.98	Аналитический метод	0.1	-
499	382457.64	1393625.16	Аналитический метод	0.1	-
500	382463.27	1393627.25	Аналитический метод	0.1	-
501	382467.26	1393630.71	Аналитический метод	0.1	-
502	382469.46	1393634.25	Аналитический метод	0.1	-
503	382470.62	1393640.01	Аналитический метод	0.1	-
504	382470.30	1393621.14	Аналитический метод	0.1	-
505	382487.86	1393629.30	Аналитический метод	0.1	-
506	382499.03	1393634.38	Аналитический метод	0.1	-
507	382506.36	1393671.80	Аналитический метод	0.1	-
508	382512.84	1393879.08	Аналитический метод	0.1	-
509	382567.50	1393988.21	Аналитический метод	0.1	-
510	382557.62	1393994.97	Аналитический метод	0.1	-
511	382560.86	1394001.45	Аналитический метод	0.1	-
512	382560.64	1394002.21	Аналитический метод	0.1	-
513	382559.84	1394004.40	Аналитический метод	0.1	-
514	382559.26	1394005.63	Аналитический метод	0.1	-
515	382558.23	1394007.10	Аналитический метод	0.1	-
516	382557.05	1394008.55	Аналитический метод	0.1	-
517	382555.25	1394010.13	Аналитический метод	0.1	-
518	382553.46	1394011.27	Аналитический метод	0.1	-
519	382551.82	1394012.07	Аналитический метод	0.1	-
520	382549.54	1394012.77	Аналитический метод	0.1	-
521	382549.80	1394013.36	Аналитический метод	0.1	-
522	382560.10	1394013.93	Аналитический метод	0.1	-
523	382563.59	1394013.93	Аналитический метод	0.1	-
524	382579.62	1394012.40	Аналитический метод	0.1	-
525	382580.50	1394014.15	Аналитический метод	0.1	-
526	382580.50	1394014.16	Аналитический метод	0.1	-
527	382582.21	1394017.55	Аналитический метод	0.1	-
528	382582.79	1394018.76	Аналитический метод	0.1	-
529	382583.40	1394019.97	Аналитический метод	0.1	-
530	382596.07	1394045.25	Аналитический метод	0.1	-

## Сведения о местоположении границ объекта

## 1. Система координат МСК-63 зона 1

## 2. Сведения о характерных точках границ объекта

Обозначение характерных точек границ	Координаты, м		Метод определения координат характерной точки	Средняя квадратическая погрешность положения характерной точки (M <sub>t</sub> ), м	Описание обозначения точки на местности (при наличии)
	X	Y			
531	382585.36	1394050.62	Аналитический метод	0.1	-
532	382588.95	1394057.86	Аналитический метод	0.1	-
533	382590.73	1394057.86	Аналитический метод	0.1	-
534	382590.73	1394059.86	Аналитический метод	0.1	-
535	382589.94	1394059.86	Аналитический метод	0.1	-
536	382591.45	1394062.90	Аналитический метод	0.1	-
537	382602.21	1394057.51	Аналитический метод	0.1	-
538	382612.42	1394077.90	Аналитический метод	0.1	-
539	382611.34	1394078.55	Аналитический метод	0.1	-
540	382611.41	1394078.58	Аналитический метод	0.1	-
541	382611.33	1394078.55	Аналитический метод	0.1	-
542	382609.92	1394079.41	Аналитический метод	0.1	-
543	382609.61	1394080.01	Аналитический метод	0.1	-
544	382609.61	1394080.02	Аналитический метод	0.1	-
545	382599.88	1394099.10	Аналитический метод	0.1	-
546	382598.97	1394100.88	Аналитический метод	0.1	-
547	382590.27	1394117.93	Аналитический метод	0.1	-
548	382586.43	1394121.52	Аналитический метод	0.1	-
549	382584.76	1394123.45	Аналитический метод	0.1	-
550	382581.21	1394126.73	Аналитический метод	0.1	-
551	382577.64	1394128.47	Аналитический метод	0.1	-
552	382577.39	1394128.52	Аналитический метод	0.1	-
553	382576.18	1394128.74	Аналитический метод	0.1	-
554	382574.86	1394128.99	Аналитический метод	0.1	-
555	382570.90	1394127.76	Аналитический метод	0.1	-
556	382566.54	1394126.41	Аналитический метод	0.1	-
557	382563.76	1394131.81	Аналитический метод	0.1	-
558	382565.94	1394132.48	Аналитический метод	0.1	-
559	382566.31	1394132.62	Аналитический метод	0.1	-
560	382568.35	1394133.38	Аналитический метод	0.1	-
561	382570.57	1394134.20	Аналитический метод	0.1	-
562	382575.94	1394136.54	Аналитический метод	0.1	-
563	382578.54	1394137.57	Аналитический метод	0.1	-
564	382597.15	1394144.97	Аналитический метод	0.1	-
565	382595.91	1394148.28	Аналитический метод	0.1	-
566	382595.29	1394149.92	Аналитический метод	0.1	-
567	382592.36	1394157.72	Аналитический метод	0.1	-
568	382569.13	1394219.71	Аналитический метод	0.1	-
569	382593.53	1394342.51	Аналитический метод	0.1	-
570	382604.49	1394397.66	Аналитический метод	0.1	-
571	382616.39	1394457.54	Аналитический метод	0.1	-
572	382641.19	1394582.32	Аналитический метод	0.1	-
573	382639.31	1394586.14	Аналитический метод	0.1	-
574	382634.23	1394596.30	Аналитический метод	0.1	-
575	382633.48	1394597.58	Аналитический метод	0.1	-
576	382631.92	1394600.91	Аналитический метод	0.1	-
577	382630.77	1394604.36	Аналитический метод	0.1	-

## Сведения о местоположении границ объекта

## 1. Система координат МСК-63 зона 1

## 2. Сведения о характерных точках границ объекта

Обозначение характерных точек границ	Координаты, м		Метод определения координат характерной точки	Средняя квадратическая погрешность положения характерной точки (M <sub>t</sub> ), м	Описание обозначения точки на местности (при наличии)
	X	Y			
578	382630.20	1394606.82	Аналитический метод	0.1	-
579	382629.81	1394609.56	Аналитический метод	0.1	-
580	382629.68	1394611.64	Аналитический метод	0.1	-
581	382629.66	1394612.57	Аналитический метод	0.1	-
582	382629.67	1394613.74	Аналитический метод	0.1	-
583	382629.77	1394615.49	Аналитический метод	0.1	-
584	382629.93	1394617.13	Аналитический метод	0.1	-
585	382630.33	1394619.46	Аналитический метод	0.1	-
586	382630.98	1394621.98	Аналитический метод	0.1	-
587	382631.83	1394624.44	Аналитический метод	0.1	-
588	382632.54	1394626.13	Аналитический метод	0.1	-
589	382633.55	1394628.17	Аналитический метод	0.1	-
590	382634.57	1394629.91	Аналитический метод	0.1	-
591	382635.73	1394631.62	Аналитический метод	0.1	-
592	382636.97	1394633.22	Аналитический метод	0.1	-
593	382638.37	1394634.76	Аналитический метод	0.1	-
594	382640.26	1394637.32	Аналитический метод	0.1	-
595	382641.53	1394640.32	Аналитический метод	0.1	-
596	382642.15	1394643.44	Аналитический метод	0.1	-
597	382642.17	1394645.98	Аналитический метод	0.1	-
598	382641.78	1394648.29	Аналитический метод	0.1	-
599	382640.42	1394651.96	Аналитический метод	0.1	-
600	382644.11	1394667.27	Аналитический метод	0.1	-
601	382645.82	1394684.01	Аналитический метод	0.1	-
602	382647.62	1394701.60	Аналитический метод	0.1	-
603	382648.44	1394709.61	Аналитический метод	0.1	-
604	382656.39	1394708.79	Аналитический метод	0.1	-
605	382663.59	1394779.27	Аналитический метод	0.1	-
606	382687.52	1395013.42	Аналитический метод	0.1	-
607	382699.03	1395125.99	Аналитический метод	0.1	-
608	382705.82	1395192.47	Аналитический метод	0.1	-
609	382683.32	1395195.98	Аналитический метод	0.1	-
610	382681.89	1395196.20	Аналитический метод	0.1	-
611	382678.46	1395193.67	Аналитический метод	0.1	-
612	382668.85	1395128.07	Аналитический метод	0.1	-
613	382678.87	1395127.07	Аналитический метод	0.1	-
614	382678.27	1395121.10	Аналитический метод	0.1	-
615	382666.49	1395122.27	Аналитический метод	0.1	-
616	382662.07	1395123.19	Аналитический метод	0.1	-
617	382672.54	1395194.64	Аналитический метод	0.1	-
618	382670.03	1395198.04	Аналитический метод	0.1	-
619	382509.00	1395223.11	Аналитический метод	0.1	-
620	382497.99	1395240.55	Аналитический метод	0.1	-
621	382502.30	1395247.71	Аналитический метод	0.1	-
622	382508.42	1395247.20	Аналитический метод	0.1	-
623	382516.37	1395234.11	Аналитический метод	0.1	-
624	382683.43	1395208.10	Аналитический метод	0.1	-

## Сведения о местоположении границ объекта

## 1. Система координат МСК-63 зона 1

## 2. Сведения о характерных точках границ объекта

Обозначение характерных точек границ	Координаты, м		Метод определения координат характерной точки	Средняя квадратическая погрешность положения характерной точки (M <sub>t</sub> ), м	Описание обозначения точки на местности (при наличии)
	X	Y			
625	382694.83	1395206.33	Аналитический метод	0.1	-
626	382696.82	1395227.02	Аналитический метод	0.1	-
627	382690.79	1395227.63	Аналитический метод	0.1	-
628	382683.63	1395228.51	Аналитический метод	0.1	-
629	382682.07	1395228.70	Аналитический метод	0.1	-
630	382681.06	1395242.48	Аналитический метод	0.1	-
631	382676.77	1395245.67	Аналитический метод	0.1	-
632	382678.78	1395245.66	Аналитический метод	0.1	-
633	382680.86	1395245.94	Аналитический метод	0.1	-
634	382682.43	1395246.35	Аналитический метод	0.1	-
635	382683.80	1395246.90	Аналитический метод	0.1	-
636	382684.39	1395247.13	Аналитический метод	0.1	-
637	382686.10	1395248.10	Аналитический метод	0.1	-
638	382687.36	1395249.03	Аналитический метод	0.1	-
639	382688.53	1395250.09	Аналитический метод	0.1	-
640	382689.44	1395251.11	Аналитический метод	0.1	-
641	382690.46	1395252.51	Аналитический метод	0.1	-
642	382691.35	1395254.08	Аналитический метод	0.1	-
643	382691.90	1395255.39	Аналитический метод	0.1	-
644	382692.34	1395256.65	Аналитический метод	0.1	-
645	382692.68	1395257.58	Аналитический метод	0.1	-
646	382693.14	1395258.69	Аналитический метод	0.1	-
647	382693.67	1395259.86	Аналитический метод	0.1	-
648	382694.26	1395261.07	Аналитический метод	0.1	-
649	382694.89	1395262.21	Аналитический метод	0.1	-
650	382695.42	1395263.10	Аналитический метод	0.1	-
651	382696.27	1395264.43	Аналитический метод	0.1	-
652	382697.42	1395266.06	Аналитический метод	0.1	-
653	382699.00	1395268.08	Аналитический метод	0.1	-
654	382701.62	1395270.76	Аналитический метод	0.1	-
655	382703.87	1395272.73	Аналитический метод	0.1	-
656	382705.11	1395273.62	Аналитический метод	0.1	-
657	382706.57	1395274.60	Аналитический метод	0.1	-
658	382708.32	1395275.69	Аналитический метод	0.1	-
659	382710.54	1395276.90	Аналитический метод	0.1	-
660	382712.90	1395277.92	Аналитический метод	0.1	-
661	382714.62	1395278.52	Аналитический метод	0.1	-
662	382718.92	1395320.64	Аналитический метод	0.1	-
663	382725.08	1395380.94	Аналитический метод	0.1	-
664	382725.49	1395384.92	Аналитический метод	0.1	-
665	382741.49	1395541.48	Аналитический метод	0.1	-
666	382811.08	1395913.02	Аналитический метод	0.1	-
667	382903.40	1395948.67	Аналитический метод	0.1	-
668	382914.48	1395952.95	Аналитический метод	0.1	-
669	383414.06	1396145.87	Аналитический метод	0.1	-
670	383415.26	1396146.33	Аналитический метод	0.1	-
671	383435.71	1396154.23	Аналитический метод	0.1	-

## Сведения о местоположении границ объекта

## 1. Система координат МСК-63 зона 1

## 2. Сведения о характерных точках границ объекта

Обозначение характерных точек границ	Координаты, м		Метод определения координат характерной точки	Средняя квадратическая погрешность положения характерной точки (Mt), м	Описание обозначения точки на местности (при наличии)
	X	Y			
672	383435.31	1396155.92	Аналитический метод	0.1	-
673	383434.57	1396157.99	Аналитический метод	0.1	-
674	383432.91	1396160.82	Аналитический метод	0.1	-
675	383430.28	1396163.55	Аналитический метод	0.1	-
676	383427.70	1396165.19	Аналитический метод	0.1	-
677	383425.09	1396166.25	Аналитический метод	0.1	-
678	383437.95	1396164.11	Аналитический метод	0.1	-
679	383444.64	1396163.00	Аналитический метод	0.1	-
680	383451.41	1396160.29	Аналитический метод	0.1	-
681	383546.76	1396197.11	Аналитический метод	0.1	-
682	383543.86	1396204.57	Аналитический метод	0.1	-
683	383542.77	1396207.36	Аналитический метод	0.1	-
684	383541.89	1396209.30	Аналитический метод	0.1	-
685	383545.62	1396210.74	Аналитический метод	0.1	-
686	383546.32	1396209.39	Аналитический метод	0.1	-
687	383546.65	1396208.44	Аналитический метод	0.1	-
688	383550.49	1396198.55	Аналитический метод	0.1	-
689	383560.21	1396202.31	Аналитический метод	0.1	-
690	383543.92	1396231.35	Аналитический метод	0.1	-
691	383545.82	1396228.63	Аналитический метод	0.1	-
692	383548.18	1396226.50	Аналитический метод	0.1	-
693	383550.07	1396225.34	Аналитический метод	0.1	-
694	383552.63	1396224.30	Аналитический метод	0.1	-
695	383555.16	1396223.78	Аналитический метод	0.1	-
696	383557.19	1396223.69	Аналитический метод	0.1	-
697	383558.80	1396223.81	Аналитический метод	0.1	-
698	383560.67	1396224.11	Аналитический метод	0.1	-
699	383562.68	1396224.40	Аналитический метод	0.1	-
700	383565.31	1396224.51	Аналитический метод	0.1	-
701	383568.57	1396224.49	Аналитический метод	0.1	-
702	383571.67	1396224.11	Аналитический метод	0.1	-
703	383574.43	1396223.59	Аналитический метод	0.1	-
704	383578.14	1396222.43	Аналитический метод	0.1	-
705	383580.27	1396221.63	Аналитический метод	0.1	-
706	383582.92	1396220.42	Аналитический метод	0.1	-
707	383585.92	1396218.63	Аналитический метод	0.1	-
708	383589.02	1396216.34	Аналитический метод	0.1	-
709	383591.26	1396214.30	Аналитический метод	0.1	-
710	383601.62	1396218.30	Аналитический метод	0.1	-
711	383628.12	1396228.53	Аналитический метод	0.1	-
712	383628.58	1396261.75	Аналитический метод	0.1	-
713	383628.33	1396262.06	Аналитический метод	0.1	-
714	383627.57	1396263.17	Аналитический метод	0.1	-
715	383626.93	1396264.25	Аналитический метод	0.1	-
716	383626.01	1396266.09	Аналитический метод	0.1	-
717	383625.29	1396267.26	Аналитический метод	0.1	-
718	383624.70	1396268.06	Аналитический метод	0.1	-



## Сведения о местоположении границ объекта

## 1. Система координат МСК-63 зона 1

## 2. Сведения о характерных точках границ объекта

Обозначение характерных точек границ	Координаты, м		Метод определения координат характерной точки	Средняя квадратическая погрешность положения характерной точки (Mt), м	Описание обозначения точки на местности (при наличии)
	X	Y			
719	383623.76	1396269.17	Аналитический метод	0.1	-
720	383622.57	1396270.29	Аналитический метод	0.1	-
721	383621.61	1396271.04	Аналитический метод	0.1	-
722	383620.55	1396271.74	Аналитический метод	0.1	-
723	383618.21	1396272.86	Аналитический метод	0.1	-
724	383616.63	1396273.36	Аналитический метод	0.1	-
725	383614.56	1396273.74	Аналитический метод	0.1	-
726	383612.47	1396273.84	Аналитический метод	0.1	-
727	383627.16	1396274.24	Аналитический метод	0.1	-
728	383628.75	1396274.29	Аналитический метод	0.1	-
729	383631.74	1396493.96	Аналитический метод	0.1	-
730	383611.95	1396506.80	Аналитический метод	0.1	-
731	383551.85	1396545.80	Аналитический метод	0.1	-
732	383543.23	1396551.39	Аналитический метод	0.1	-
733	383534.99	1396556.74	Аналитический метод	0.1	-
734	383516.21	1396568.93	Аналитический метод	0.1	-
735	383518.85	1396610.03	Аналитический метод	0.1	-
736	383510.72	1396677.16	Аналитический метод	0.1	-
737	383490.54	1397075.40	Аналитический метод	0.1	-
738	383490.38	1397099.37	Аналитический метод	0.1	-
739	383489.41	1397250.77	Аналитический метод	0.1	-
740	383486.42	1397720.35	Аналитический метод	0.1	-
741	383486.27	1397742.92	Аналитический метод	0.1	-
742	383486.25	1397746.78	Аналитический метод	0.1	-
743	383486.19	1397749.78	Аналитический метод	0.1	-
744	383480.08	1397749.60	Аналитический метод	0.1	-
745	383478.56	1397749.58	Аналитический метод	0.1	-
746	383475.34	1397749.53	Аналитический метод	0.1	-
747	383469.88	1397749.07	Аналитический метод	0.1	-
748	383465.87	1397748.74	Аналитический метод	0.1	-
749	383466.32	1397748.86	Аналитический метод	0.1	-
750	383467.40	1397749.19	Аналитический метод	0.1	-
751	383469.03	1397749.87	Аналитический метод	0.1	-
752	383469.88	1397750.33	Аналитический метод	0.1	-
753	383470.37	1397750.60	Аналитический метод	0.1	-
754	383472.05	1397751.77	Аналитический метод	0.1	-
755	383473.67	1397753.33	Аналитический метод	0.1	-
756	383475.16	1397755.23	Аналитический метод	0.1	-
757	383476.17	1397757.18	Аналитический метод	0.1	-
758	383476.59	1397758.46	Аналитический метод	0.1	-
759	383477.74	1397761.38	Аналитический метод	0.1	-
760	383478.53	1397762.79	Аналитический метод	0.1	-
761	383479.43	1397764.40	Аналитический метод	0.1	-
762	383481.04	1397766.61	Аналитический метод	0.1	-
763	383483.75	1397769.40	Аналитический метод	0.1	-
764	383486.10	1397771.26	Аналитический метод	0.1	-
765	383485.82	1397814.78	Аналитический метод	0.1	-

## Сведения о местоположении границ объекта

## 1. Система координат МСК-63 зона 1

## 2. Сведения о характерных точках границ объекта

Обозначение характерных точек границ	Координаты, м		Метод определения координат характерной точки	Средняя квадратическая погрешность положения характерной точки (M <sub>t</sub> ), м	Описание обозначения точки на местности (при наличии)
	X	Y			
766	383481.95	1398422.31	Аналитический метод	0.1	-
767	383481.35	1398423.40	Аналитический метод	0.1	-
768	383480.53	1398425.23	Аналитический метод	0.1	-
769	383478.99	1398427.47	Аналитический метод	0.1	-
770	383477.46	1398428.93	Аналитический метод	0.1	-
771	383476.45	1398429.89	Аналитический метод	0.1	-
772	383473.79	1398431.53	Аналитический метод	0.1	-
773	383471.02	1398432.49	Аналитический метод	0.1	-
774	383466.82	1398432.95	Аналитический метод	0.1	-
775	383481.88	1398433.47	Аналитический метод	0.1	-
776	383481.82	1398443.04	Аналитический метод	0.1	-
777	383481.79	1398447.58	Аналитический метод	0.1	-
778	383480.46	1398448.25	Аналитический метод	0.1	-
779	383477.24	1398450.63	Аналитический метод	0.1	-
780	383473.78	1398453.97	Аналитический метод	0.1	-
781	383471.14	1398457.71	Аналитический метод	0.1	-
782	383469.05	1398461.59	Аналитический метод	0.1	-
783	383465.07	1398466.09	Аналитический метод	0.1	-
784	383459.83	1398468.54	Аналитический метод	0.1	-
785	383454.56	1398468.91	Аналитический метод	0.1	-
786	383481.63	1398471.79	Аналитический метод	0.1	-
787	383479.16	1398859.78	Аналитический метод	0.1	-
788	383395.63	1398859.78	Аналитический метод	0.1	-
789	383389.17	1398862.75	Аналитический метод	0.1	-
790	383297.33	1398905.04	Аналитический метод	0.1	-
791	383268.21	1398918.45	Аналитический метод	0.1	-
792	383264.98	1398919.94	Аналитический метод	0.1	-
793	383263.94	1398934.09	Аналитический метод	0.1	-
794	383100.93	1398958.99	Аналитический метод	0.1	-
795	383090.00	1398888.76	Аналитический метод	0.1	-
796	383068.03	1398747.51	Аналитический метод	0.1	-
797	383055.39	1398669.20	Аналитический метод	0.1	-
798	383051.81	1398646.75	Аналитический метод	0.1	-
799	383050.80	1398640.37	Аналитический метод	0.1	-
800	383046.57	1398613.83	Аналитический метод	0.1	-
801	383043.29	1398593.35	Аналитический метод	0.1	-
802	383027.13	1398597.01	Аналитический метод	0.1	-
803	383024.86	1398597.48	Аналитический метод	0.1	-
804	383020.07	1398598.46	Аналитический метод	0.1	-
805	382992.67	1398604.11	Аналитический метод	0.1	-
806	382983.16	1398606.81	Аналитический метод	0.1	-
807	382981.21	1398607.36	Аналитический метод	0.1	-
808	382969.76	1398609.16	Аналитический метод	0.1	-
809	382970.09	1398611.24	Аналитический метод	0.1	-
810	382970.12	1398611.24	Аналитический метод	0.1	-
811	382970.12	1398611.45	Аналитический метод	0.1	-
812	382971.00	1398617.06	Аналитический метод	0.1	-

## Сведения о местоположении границ объекта

## 1. Система координат МСК-63 зона 1

## 2. Сведения о характерных точках границ объекта

Обозначение характерных точек границ	Координаты, м		Метод определения координат характерной точки	Средняя квадратическая погрешность положения характерной точки (Mt), м	Описание обозначения точки на местности (при наличии)
	X	Y			
813	382977.23	1398616.08	Аналитический метод	0.1	-
814	382982.47	1398615.25	Аналитический метод	0.1	-
815	382994.22	1398613.40	Аналитический метод	0.1	-
816	383021.65	1398609.07	Аналитический метод	0.1	-
817	383026.55	1398608.29	Аналитический метод	0.1	-
818	383034.34	1398607.06	Аналитический метод	0.1	-
819	383038.74	1398634.99	Аналитический метод	0.1	-
820	383040.01	1398643.04	Аналитический метод	0.1	-
821	383078.84	1398889.29	Аналитический метод	0.1	-
822	383091.96	1398972.50	Аналитический метод	0.1	-
823	383275.20	1398944.51	Аналитический метод	0.1	-
824	383275.79	1398936.52	Аналитический метод	0.1	-
825	383276.43	1398927.88	Аналитический метод	0.1	-
826	383302.42	1398915.91	Аналитический метод	0.1	-
827	383398.26	1398871.78	Аналитический метод	0.1	-
828	383479.08	1398871.78	Аналитический метод	0.1	-
829	383478.73	1398928.13	Аналитический метод	0.1	-
830	383514.14	1399043.89	Аналитический метод	0.1	-
831	383512.51	1399082.78	Аналитический метод	0.1	-
832	383500.90	1399101.85	Аналитический метод	0.1	-
833	383499.85	1399103.57	Аналитический метод	0.1	-
834	383499.19	1399105.59	Аналитический метод	0.1	-
835	383496.68	1399113.24	Аналитический метод	0.1	-
836	383496.57	1399117.17	Аналитический метод	0.1	-
837	383501.07	1399117.36	Аналитический метод	0.1	-
838	383500.66	1399127.20	Аналитический метод	0.1	-
839	383499.08	1399127.14	Аналитический метод	0.1	-
840	383498.72	1399136.82	Аналитический метод	0.1	-
841	383498.68	1399137.97	Аналитический метод	0.1	-
842	383460.10	1399136.51	Аналитический метод	0.1	-
843	383459.88	1399142.49	Аналитический метод	0.1	-
844	383498.45	1399143.86	Аналитический метод	0.1	-
845	383508.51	1399178.66	Аналитический метод	0.1	-
846	383511.59	1399197.56	Аналитический метод	0.1	-
847	383520.47	1399251.98	Аналитический метод	0.1	-
848	383563.06	1399263.51	Аналитический метод	0.1	-
849	383566.73	1399264.50	Аналитический метод	0.1	-
850	383573.32	1399266.02	Аналитический метод	0.1	-
851	383629.10	1399271.00	Аналитический метод	0.1	-
852	383706.00	1399271.64	Аналитический метод	0.1	-
853	383750.01	1399272.00	Аналитический метод	0.1	-
854	383799.99	1399272.00	Аналитический метод	0.1	-
855	383944.01	1399272.00	Аналитический метод	0.1	-
856	384019.01	1399273.00	Аналитический метод	0.1	-
857	384123.03	1399273.00	Аналитический метод	0.1	-
858	384190.07	1399275.00	Аналитический метод	0.1	-
859	384284.10	1399279.00	Аналитический метод	0.1	-

## Сведения о местоположении границ объекта

## 1. Система координат МСК-63 зона 1

## 2. Сведения о характерных точках границ объекта

Обозначение характерных точек границ	Координаты, м		Метод определения координат характерной точки	Средняя квадратическая погрешность положения характерной точки (M <sub>t</sub> ), м	Описание обозначения точки на местности (при наличии)
	X	Y			
860	384318.18	1399281.01	Аналитический метод	0.1	-
861	384443.25	1399296.02	Аналитический метод	0.1	-
862	384467.75	1399299.14	Аналитический метод	0.1	-
863	384469.41	1399305.25	Аналитический метод	0.1	-
864	384473.27	1399314.42	Аналитический метод	0.1	-
865	384476.32	1399316.77	Аналитический метод	0.1	-
866	384478.51	1399319.02	Аналитический метод	0.1	-
867	384480.89	1399321.07	Аналитический метод	0.1	-
868	384483.43	1399322.91	Аналитический метод	0.1	-
869	384484.52	1399323.69	Аналитический метод	0.1	-
870	384485.52	1399324.57	Аналитический метод	0.1	-
871	384486.45	1399325.53	Аналитический метод	0.1	-
872	384487.29	1399326.56	Аналитический метод	0.1	-
873	384488.03	1399327.67	Аналитический метод	0.1	-
874	384488.67	1399328.84	Аналитический метод	0.1	-
875	384489.20	1399330.07	Аналитический метод	0.1	-
876	384489.63	1399331.33	Аналитический метод	0.1	-
877	384489.94	1399332.63	Аналитический метод	0.1	-
878	384490.13	1399333.95	Аналитический метод	0.1	-
879	384490.20	1399335.28	Аналитический метод	0.1	-
880	384490.16	1399336.62	Аналитический метод	0.1	-
881	384492.75	1399323.92	Аналитический метод	0.1	-
882	384493.61	1399318.01	Аналитический метод	0.1	-
883	384498.35	1399318.78	Аналитический метод	0.1	-
884	384500.95	1399305.88	Аналитический метод	0.1	-
885	384502.08	1399303.89	Аналитический метод	0.1	-
886	384524.41	1399309.04	Аналитический метод	0.1	-
887	384617.43	1399327.05	Аналитический метод	0.1	-
888	384662.71	1399338.06	Аналитический метод	0.1	-
889	384691.65	1399345.10	Аналитический метод	0.1	-
890	384717.03	1399356.59	Аналитический метод	0.1	-
891	384725.74	1399360.53	Аналитический метод	0.1	-
892	384735.34	1399362.83	Аналитический метод	0.1	-
893	384773.31	1399371.94	Аналитический метод	0.1	-
894	384804.07	1399388.17	Аналитический метод	0.1	-
895	385667.20	1399843.45	Аналитический метод	0.1	-
896	385910.05	1399971.55	Аналитический метод	0.1	-
897	386314.40	1400185.48	Аналитический метод	0.1	-
898	386327.67	1400180.52	Аналитический метод	0.1	-
899	386379.83	1400161.04	Аналитический метод	0.1	-
900	386416.84	1400177.80	Аналитический метод	0.1	-
901	386436.50	1400186.70	Аналитический метод	0.1	-
902	386429.30	1400203.05	Аналитический метод	0.1	-
903	386422.79	1400229.12	Аналитический метод	0.1	-
904	386421.69	1400233.52	Аналитический метод	0.1	-
905	386430.78	1400233.55	Аналитический метод	0.1	-
906	386437.10	1400233.57	Аналитический метод	0.1	-

## Сведения о местоположении границ объекта

## 1. Система координат МСК-63 зона 1

## 2. Сведения о характерных точках границ объекта

Обозначение характерных точек границ	Координаты, м		Метод определения координат характерной точки	Средняя квадратическая погрешность положения характерной точки (M <sub>t</sub> ), м	Описание обозначения точки на местности (при наличии)
	X	Y			
907	386439.03	1400228.06	Аналитический метод	0.1	-
908	386444.91	1400211.21	Аналитический метод	0.1	-
909	386448.58	1400203.11	Аналитический метод	0.1	-
910	386453.54	1400205.36	Аналитический метод	0.1	-
911	386449.71	1400213.88	Аналитический метод	0.1	-
912	386445.96	1400225.11	Аналитический метод	0.1	-
913	386443.76	1400232.21	Аналитический метод	0.1	-
914	386451.75	1400230.21	Аналитический метод	0.1	-
915	386456.90	1400229.05	Аналитический метод	0.1	-
916	386521.05	1400214.55	Аналитический метод	0.1	-
917	386523.50	1400214.00	Аналитический метод	0.1	-
918	386593.55	1400198.10	Аналитический метод	0.1	-
919	386658.65	1400183.00	Аналитический метод	0.1	-
920	386661.77	1400182.27	Аналитический метод	0.1	-
921	386693.86	1400174.80	Аналитический метод	0.1	-
922	386718.05	1400169.20	Аналитический метод	0.1	-
923	386795.45	1400151.70	Аналитический метод	0.1	-
924	386797.90	1400151.15	Аналитический метод	0.1	-
925	386933.35	1400120.65	Аналитический метод	0.1	-
926	386935.28	1400121.24	Аналитический метод	0.1	-
927	386934.95	1400121.95	Аналитический метод	0.1	-
928	386935.05	1400122.55	Аналитический метод	0.1	-
929	386983.78	1400111.39	Аналитический метод	0.1	-
930	386989.82	1400110.00	Аналитический метод	0.1	-
931	387069.15	1400091.81	Аналитический метод	0.1	-
932	387071.60	1400091.25	Аналитический метод	0.1	-
933	387091.02	1400086.79	Аналитический метод	0.1	-
934	387091.08	1400087.02	Аналитический метод	0.1	-
935	387202.77	1400074.96	Аналитический метод	0.1	-
936	387208.18	1400074.37	Аналитический метод	0.1	-
937	387258.53	1400068.93	Аналитический метод	0.1	-
938	387278.95	1400109.23	Аналитический метод	0.1	-
939	387285.83	1400122.81	Аналитический метод	0.1	-
940	387316.31	1400182.95	Аналитический метод	0.1	-
941	387318.00	1400184.13	Аналитический метод	0.1	-
942	387313.75	1400190.37	Аналитический метод	0.1	-
943	387320.36	1400194.88	Аналитический метод	0.1	-
944	387322.64	1400191.53	Аналитический метод	0.1	-
945	387334.00	1400199.00	Аналитический метод	0.1	-
946	387337.62	1400201.52	Аналитический метод	0.1	-
947	387332.31	1400209.16	Аналитический метод	0.1	-
948	387335.09	1400212.04	Аналитический метод	0.1	-
949	387342.49	1400204.90	Аналитический метод	0.1	-
950	387398.33	1400243.71	Аналитический метод	0.1	-
951	387396.03	1400247.02	Аналитический метод	0.1	-
5	387402.62	1400251.56	Аналитический метод	0.1	-
					-

## Сведения о местоположении границ объекта

## 1. Система координат МСК-63 зона 1

## 2. Сведения о характерных точках границ объекта

Обозначение характерных точек границ	Координаты, м		Метод определения координат характерной точки	Средняя квадратическая погрешность положения характерной точки (Mt), м	Описание обозначения точки на местности (при наличии)
	X	Y			
952	386435.00	1400227.00	Аналитический метод	0.1	-
953	386442.00	1400210.00	Аналитический метод	0.1	-
954	386442.58	1400208.70	Аналитический метод	0.1	-
955	386445.81	1400201.86	Аналитический метод	0.1	-
956	386443.02	1400200.59	Аналитический метод	0.1	-
957	386446.70	1400191.32	Аналитический метод	0.1	-
958	386441.96	1400189.17	Аналитический метод	0.1	-
959	386435.00	1400205.00	Аналитический метод	0.1	-
960	386430.00	1400225.00	Аналитический метод	0.1	-
961	386431.65	1400226.90	Аналитический метод	0.1	-
962	386432.34	1400226.92	Аналитический метод	0.1	-
963	386432.86	1400226.94	Аналитический метод	0.1	-
952	386435.00	1400227.00	Аналитический метод	0.1	-
					-
964	386451.60	1400226.50	Аналитический метод	0.1	-
965	386453.21	1400226.21	Аналитический метод	0.1	-
966	386474.16	1400222.43	Аналитический метод	0.1	-
967	386501.02	1400215.92	Аналитический метод	0.1	-
968	386468.38	1400201.14	Аналитический метод	0.1	-
969	386463.95	1400199.13	Аналитический метод	0.1	-
970	386460.27	1400208.41	Аналитический метод	0.1	-
971	386456.39	1400206.65	Аналитический метод	0.1	-
972	386452.65	1400214.74	Аналитический метод	0.1	-
973	386447.67	1400225.53	Аналитический метод	0.1	-
964	386451.60	1400226.50	Аналитический метод	0.1	-
					-
974	387569.18	1400338.96	Аналитический метод	0.1	-
975	387596.31	1400332.88	Аналитический метод	0.1	-
976	387617.82	1400317.35	Аналитический метод	0.1	-
977	387650.67	1400275.13	Аналитический метод	0.1	-
978	387653.74	1400271.18	Аналитический метод	0.1	-
979	387653.81	1400271.10	Аналитический метод	0.1	-
980	387656.33	1400267.34	Аналитический метод	0.1	-
981	387647.57	1400259.82	Аналитический метод	0.1	-
982	387644.77	1400263.55	Аналитический метод	0.1	-
983	387637.72	1400258.38	Аналитический метод	0.1	-
984	387640.61	1400254.95	Аналитический метод	0.1	-
985	387631.30	1400248.11	Аналитический метод	0.1	-
986	387628.90	1400251.89	Аналитический метод	0.1	-
987	387565.66	1400205.42	Аналитический метод	0.1	-
988	387560.88	1400201.02	Аналитический метод	0.1	-
989	387564.01	1400198.06	Аналитический метод	0.1	-
990	387555.57	1400190.20	Аналитический метод	0.1	-
991	387552.69	1400193.72	Аналитический метод	0.1	-
992	387548.51	1400190.14	Аналитический метод	0.1	-
993	387551.49	1400187.02	Аналитический метод	0.1	-
994	387542.64	1400179.61	Аналитический метод	0.1	-

## Сведения о местоположении границ объекта

## 1. Система координат МСК-63 зона 1

## 2. Сведения о характерных точках границ объекта

Обозначение характерных точек границ	Координаты, м		Метод определения координат характерной точки	Средняя квадратическая погрешность положения характерной точки (Mt), м	Описание обозначения точки на местности (при наличии)
	X	Y			
995	387540.18	1400182.98	Аналитический метод	0.1	-
996	387524.37	1400169.41	Аналитический метод	0.1	-
997	387527.40	1400166.33	Аналитический метод	0.1	-
998	387518.66	1400158.79	Аналитический метод	0.1	-
999	387516.15	1400162.12	Аналитический метод	0.1	-
1000	387495.91	1400143.65	Аналитический метод	0.1	-
1001	387497.54	1400141.87	Аналитический метод	0.1	-
1002	387487.21	1400132.42	Аналитический метод	0.1	-
1003	387486.66	1400131.93	Аналитический метод	0.1	-
1004	387492.00	1400125.89	Аналитический метод	0.1	-
1005	387491.71	1400125.64	Аналитический метод	0.1	-
1006	387491.00	1400125.00	Аналитический метод	0.1	-
1007	387490.00	1400124.00	Аналитический метод	0.1	-
1008	387489.39	1400123.39	Аналитический метод	0.1	-
1009	387487.69	1400121.70	Аналитический метод	0.1	-
1010	387479.98	1400130.42	Аналитический метод	0.1	-
1011	387475.24	1400135.78	Аналитический метод	0.1	-
1012	387478.26	1400141.65	Аналитический метод	0.1	-
1013	387482.65	1400145.86	Аналитический метод	0.1	-
1014	387484.99	1400148.11	Аналитический метод	0.1	-
1015	387488.76	1400151.46	Аналитический метод	0.1	-
1016	387491.86	1400148.07	Аналитический метод	0.1	-
1017	387516.49	1400170.54	Аналитический метод	0.1	-
1018	387540.71	1400191.35	Аналитический метод	0.1	-
1019	387552.58	1400201.54	Аналитический метод	0.1	-
1020	387561.84	1400210.06	Аналитический метод	0.1	-
1021	387592.29	1400232.44	Аналитический метод	0.1	-
1022	387592.66	1400232.71	Аналитический метод	0.1	-
1023	387630.04	1400260.18	Аналитический метод	0.1	-
1024	387630.56	1400261.27	Аналитический метод	0.1	-
1025	387630.24	1400261.90	Аналитический метод	0.1	-
1026	387627.24	1400267.80	Аналитический метод	0.1	-
1027	387599.38	1400299.46	Аналитический метод	0.1	-
1028	387579.68	1400313.14	Аналитический метод	0.1	-
1029	387560.03	1400320.60	Аналитический метод	0.1	-
1030	387558.63	1400316.90	Аналитический метод	0.1	-
1031	387551.08	1400319.70	Аналитический метод	0.1	-
1032	387554.69	1400329.05	Аналитический метод	0.1	-
1033	387582.50	1400318.49	Аналитический метод	0.1	-
1034	387603.40	1400303.97	Аналитический метод	0.1	-
1035	387632.24	1400271.20	Аналитический метод	0.1	-
1036	387635.27	1400265.25	Аналитический метод	0.1	-
1037	387635.73	1400264.35	Аналитический метод	0.1	-
1038	387645.62	1400271.63	Аналитический метод	0.1	-
1039	387645.49	1400271.89	Аналитический метод	0.1	-
1040	387645.32	1400272.24	Аналитический метод	0.1	-
1041	387613.62	1400312.99	Аналитический метод	0.1	-





Схема расположения границ публичного сервитута

Обзорная схема



Масштаб 1:73871

Используемые условные знаки и обозначения:







- 
Характерная точка проектной границы публичного сервитута
- 
Проектные границы публичного сервитута
- 
Установленные границы административно-территориальных образований
- 
Границы и кадастровые номера земельных участков, в отношении которых испрашивается публичный сервитут
- 
Граница и обозначение кадастрового квартала
- 
Проектное местоположение инженерных сооружений

Схема расположения границ публичного сервитута

Выносной лист № 1



Масштаб 1:2000

Используемые условные знаки и обозначения:

Условные обозначения представлены на листе 25

Схема расположения границ публичного сервитута

Выносной лист № 2



Масштаб 1:2000

Используемые условные знаки и обозначения:

Условные обозначения представлены на листе 25

Схема расположения границ публичного сервитута

Выносной лист № 3



Масштаб 1:2000

Используемые условные знаки и обозначения:

Условные обозначения представлены на листе 25

Схема расположения границ публичного сервитута

Выносной лист № 4

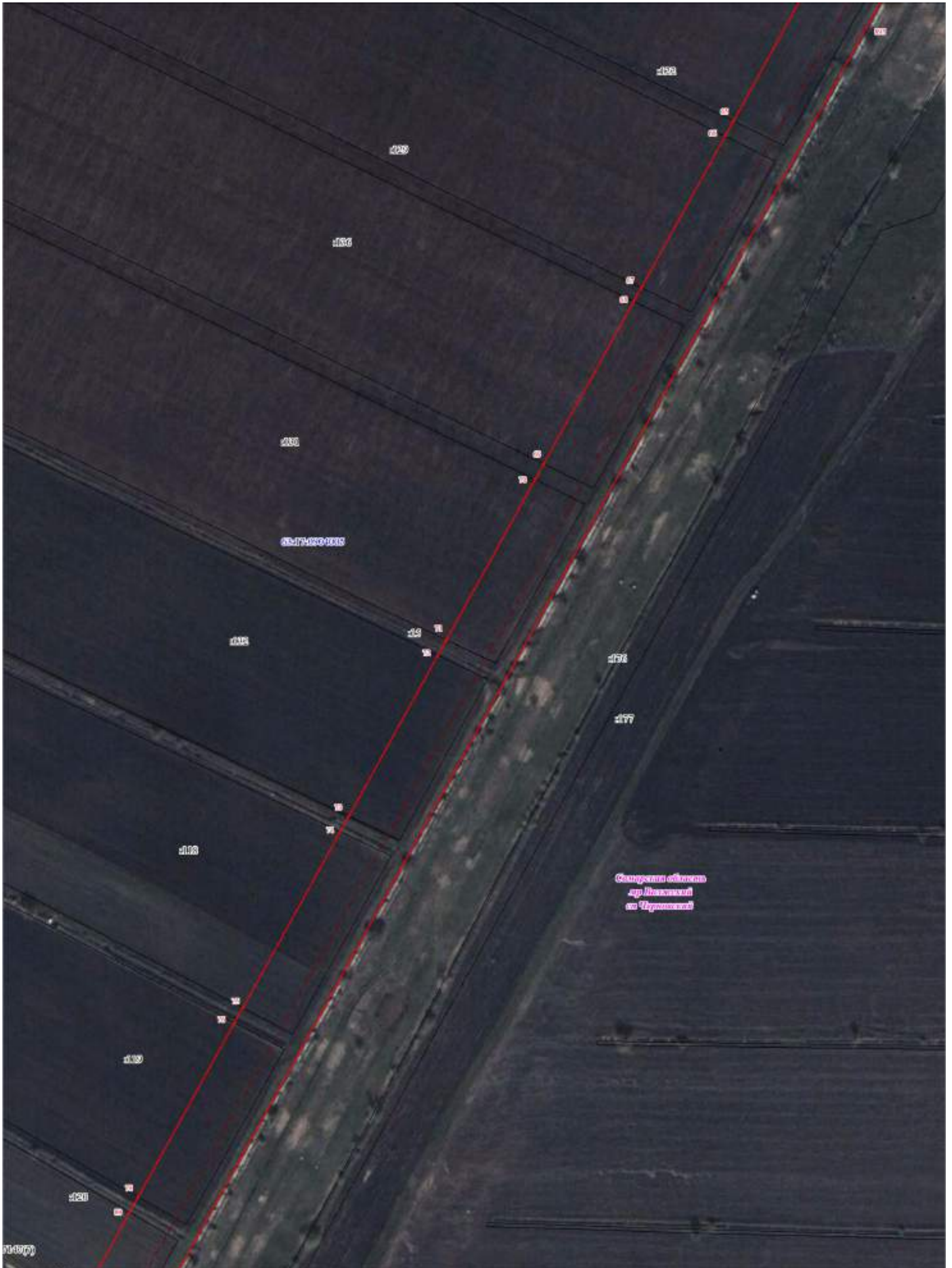

Масштаб 1:2000

Используемые условные знаки и обозначения:

Условные обозначения представлены на листе 25

Схема расположения границ публичного сервитута

Выносной лист № 5

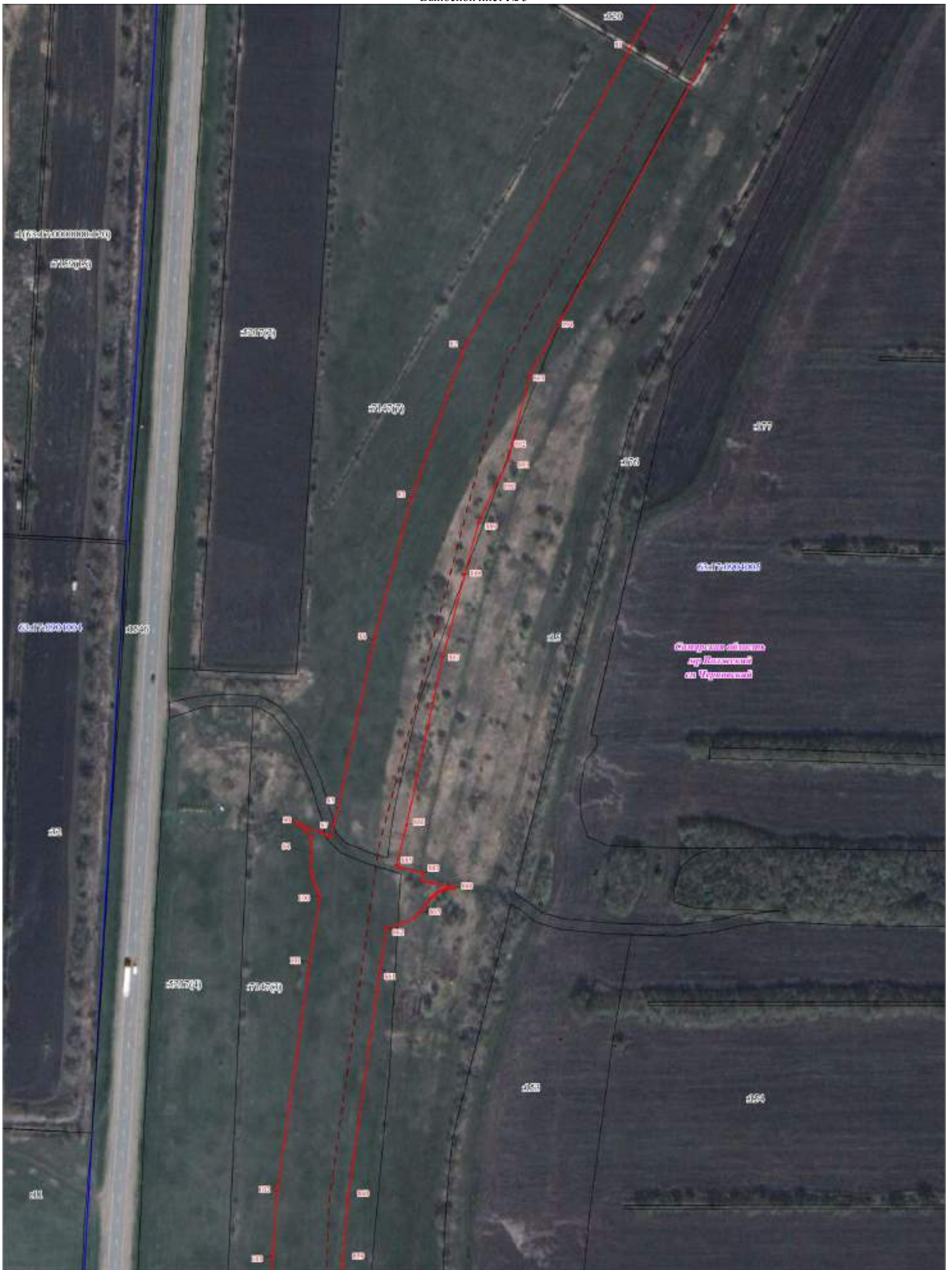

Масштаб 1:2000

Используемые условные знаки и обозначения:

Условные обозначения представлены на листе 25

Схема расположения границ публичного сервитута

Выносной лист № 6



Масштаб 1:2000

Используемые условные знаки и обозначения:

Условные обозначения представлены на листе 25

Схема расположения границ публичного сервитута

Выносной лист № 7



Масштаб 1:2000

Используемые условные знаки и обозначения:

Условные обозначения представлены на листе 25



Схема расположения границ публичного сервитута

Выносной лист № 8



Масштаб 1:2000

Используемые условные знаки и обозначения:

Условные обозначения представлены на листе 25

Схема расположения границ публичного сервитута

Выносной лист № 9



Масштаб 1:2000

Используемые условные знаки и обозначения:

Условные обозначения представлены на листе 25

Схема расположения границ публичного сервитута

Выносной лист № 10



Масштаб 1:2000

Используемые условные знаки и обозначения:

Условные обозначения представлены на листе 25

Схема расположения границ публичного сервитута

Выносной лист № 11



Масштаб 1:2000

Используемые условные знаки и обозначения:

Условные обозначения представлены на листе 25

Схема расположения границ публичного сервитута

Выносной лист № 12



Масштаб 1:2000

Используемые условные знаки и обозначения:

Условные обозначения представлены на листе 25

Схема расположения границ публичного сервитута

Выносной лист № 13

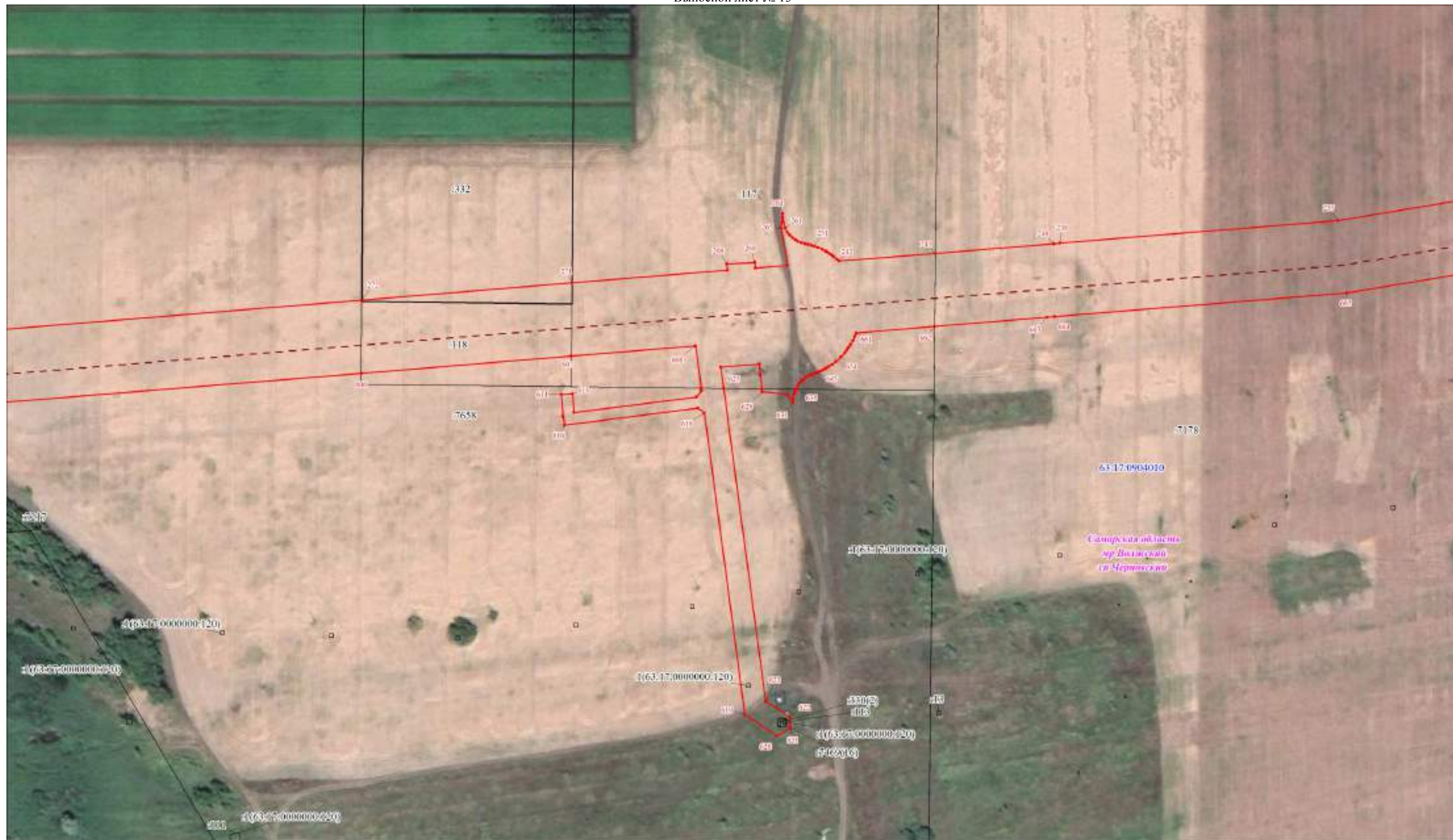

Масштаб 1:2000

Используемые условные знаки и обозначения:

Условные обозначения представлены на листе 25

Схема расположения границ публичного сервитута

Выносной лист № 14



Масштаб 1:2000

Используемые условные знаки и обозначения:

Условные обозначения представлены на листе 25

Схема расположения границ публичного сервитута

Выносной лист № 15



Масштаб 1:2000

Используемые условные знаки и обозначения:

Условные обозначения представлены на листе 25



Схема расположения границ публичного сервитута

Выносной лист № 16



Масштаб 1:2000

Используемые условные знаки и обозначения:

Условные обозначения представлены на листе 25

Текстовое описание местоположения границ объекта		
Прохождение границы		Описание прохождения границы
от точки	до точки	
1	2	3
-	-	-